2014年10月 改

東京農業大学教職員 のみなさまへ

団体扱自動車保険のご案内

団体扱制度を利用して自動車保険に加入されると、保険料がお得です。

団体扱のメリット

メリット1 一時払の場合、一般契約に比べ**5%割引**になります!! ※月払の場合、分割による割増はありません。（一般契約の分割割増5%が不要です。）

メリット2 保険料のお支払いは給与引去りとなるので、とっても便利です!! ※給与引去り開始前でも、保険始期日から補償されます。

メリット3 ご家族(注)のお車もご契約いただけます。

(注)同居の親族、別居中の扶養親族の方が対象となります。

※一部の共済を除き、他社より共栄火災へご契約を切り替えられても、ノンフリート等級（割増・割引）および事故有係数適用期間は継承されます。

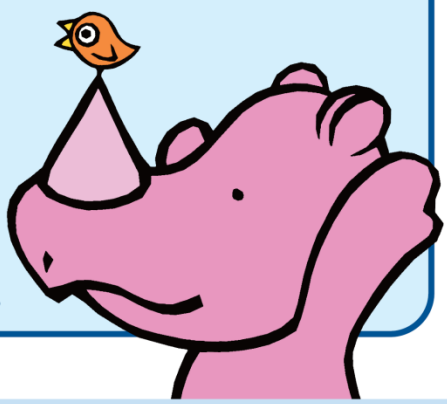

団体扱自動車保険について

■ 記名被保険者（主にお車を運転される方）について

団体扱自動車保険の記名被保険者は、以下のいずれか1名となります。

○ご契約者 ○ご契約者の配偶者 ○ご契約者またはその配偶者の同居の親族
○ご契約者またはその配偶者の別居中の扶養親族

記名被保険者は、団体に勤務する方だけでなく、上記親族とすることができます。ただし、ご契約者については、団体に勤務する方のみとなります。

■ 対象自動車について

以下のいずれかの方が所有するお車となります。

【対象になる方】

○ご契約者 ○ご契約者の配偶者 ○ご契約者またはその配偶者の同居の親族
○ご契約者またはその配偶者の別居中の扶養親族

【対象となるお車】

自家用（普通・小型・軽四輪）乗用車、自家用（小型・軽四輪）貨物車、自家用普通貨物車（0.5トン以下）、自家用普通貨物車（0.5トン超2トン以下）、特種用途自動車（キャンピング車）、二輪自動車、原動機付自転車

共栄火災がおすすめする **団体扱** 自動車保険

KAP 総合自動車保険 くるまる

KAPくるまるは、お客様に合わせた補償・サービスを納得の保険料でご提供いたします。

▶ 納得の保険料！

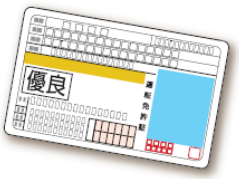

免許証の色や、運転される方の年齢などで保険料が変わります。

▶ ご自身とご家族の補償も充実！

人身傷害保険は標準セット！ KAPくるまるは、ご契約のお車に乗車中の事故だけでなく、お客様やご家族の歩行中の自動車事故によるケガなども補償します。

※人身傷害保険の被保険自動車搭乗中危険限定補償特約をセットしたときは、ご契約のお車に乗車中以外は補償されません。

▶ 相手方への賠償も安心！

対人賠償責任保険・対物賠償責任保険ともに保険金額は無制限！

▶ 安心アップのプラス補償で充実！

弁護士費用等補償特約※のセットがおすすめ！

※弁護士費用等補償特約：自動車事故や日常生活に起因する急激かつ偶然な外来の事故で被害者になられたとき、加害者に対して法律上の損害賠償を請求する場合の弁護士報酬・司法書士報酬・行政書士報酬・訴訟費用などについて、300万円（法律相談費用は10万円）を限度に保険金をお支払いします。

▶ お車に関する補償も充実！

車両保険にエクセレントサポート（車両保険の代車費用に関する特約・車内携行品補償特約）をセットすると、さらに安心アップ！

▶ お車のトラブル時も安心！

ロードサービス＆緊急費用でトラブル解決！
全てのご契約で「助っ人くん」の各種サービスをご利用いただけます！

レスキューダイヤル RESCUE DIAL "SUKETTO-KUN" 助っ人くん

- ●車両搬送・引上げ費用補償特約（自動付帯）
- ●故障現場修理サービス
- ●緊急時移動費用サービス　●宿泊費用サービス

KAPくるまるの対象車種以外（二輪・原付）も団体扱でご加入いただけます。ご加入方法などは取扱代理店へお問い合わせください。

ご注意

- ■このチラシは、貴社の社員の方専用のチラシです。社員以外の方がご契約される場合は、保険料等のお引受け条件が異なります。団体扱の適用条件を満たさなくなった場合、払込方法および保険料等が変更となります。
- ■「人身傷害保険」「弁護士費用等補償特約」を複数のご契約にセットされた場合、補償範囲が重複することがあります。ご契約に際しては、補償内容や保険金額、セットの要否をご確認ください。
- ■詳しい商品内容につきまして、「KAPくるまるパンフレット（PB381600）」、「約款冊子」等をご覧ください。なお、ご不明な点につきましては、取扱代理店または共栄火災にお問い合わせください。
- ■ご契約の際は、必ず「重要事項説明書」をお読みください。

共栄火災海上保険株式会社
本社／〒105-8604 東京都港区新橋1-18-6 TEL:(03)3504-0131(代)
ホームページ http://www.kyoeikasai.co.jp

お問い合わせ先

有限会社農大桜丘
TEL：03-3429-1983

PE501800('14,10改)KY
B1414430A1248-20141002　2014年10月作成